sbidi

Glasfaser vernetzt
mit der Zukunft

Ausbaugebiet

Fehring

Gebäude
Trasse
Ausbaucluster sbidi
Ausbaucluster Energie Steiermark
Katastralgemeindegrenze

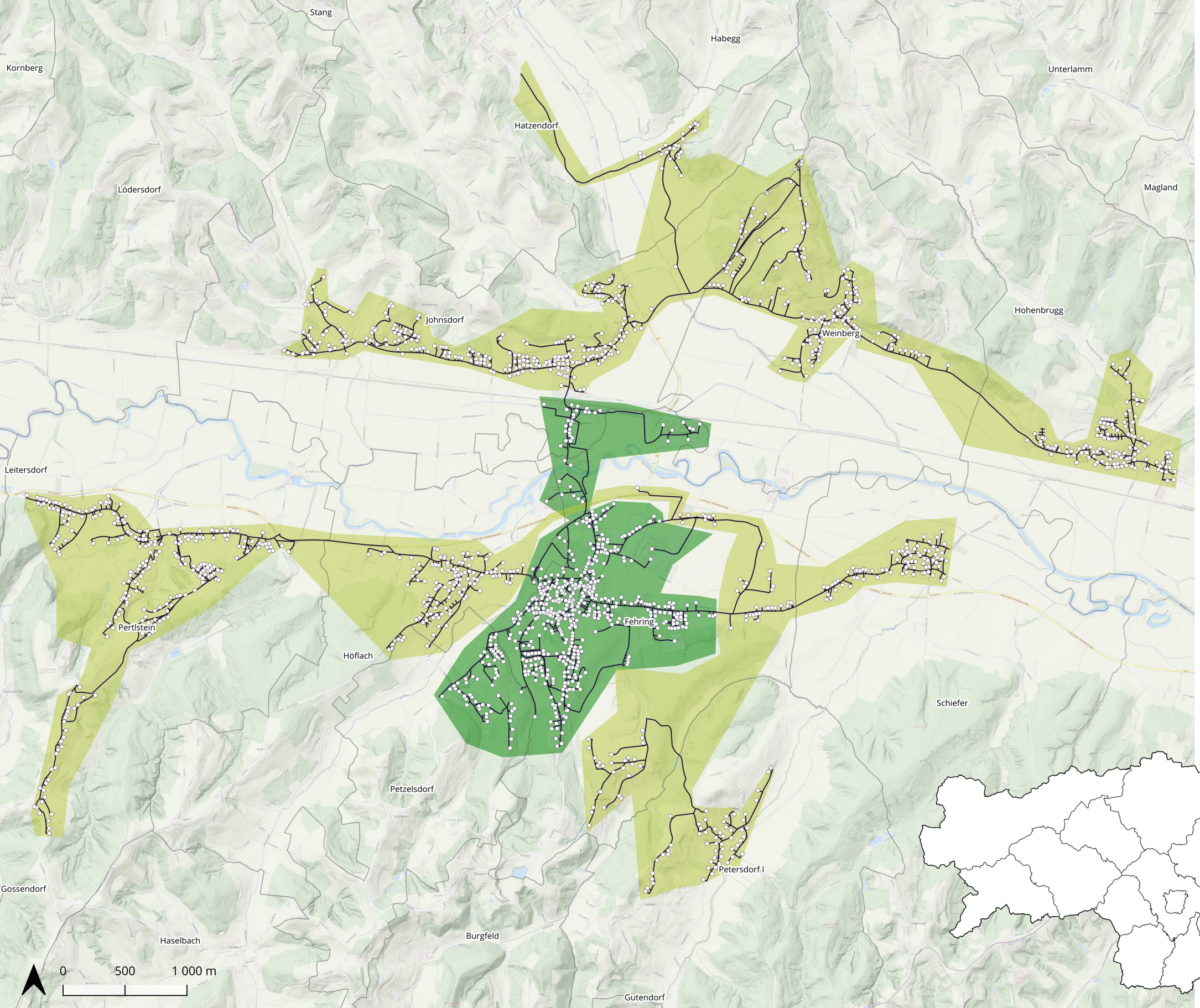

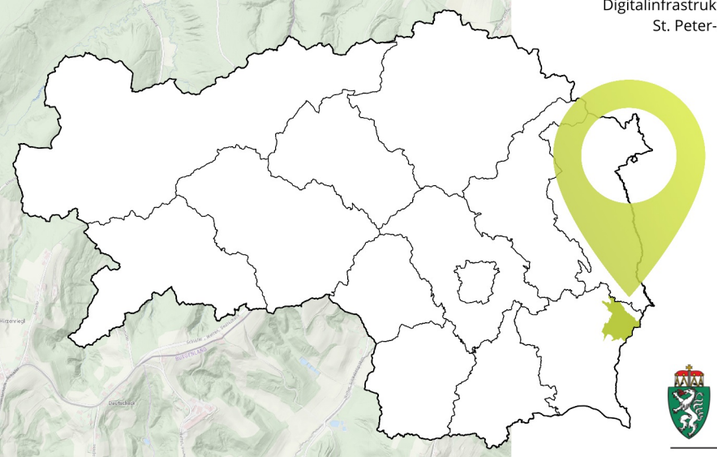

Steirische Breitband- und
Digitalinfrastrukturgesellschaft m.b.H.
St. Peter-Gürtel 10b, 8042 Graz
office@sbidi.eu

Koordinatensystem
WGS 84, EPSG: 3857

Kartenerstellung
31.03.2026

Datenquellen
sbidi, basemap

Das Land Steiermark